Купить квартиру за 7 350 000 рублей на Комсомольский проспект, 41

Республика Башкортостан, Нефтекамск, Комсомольский проспект, 41

7 350 000 Р
93 038Р за м^2

79.00 м^2	48.50 м^2	11.00 м^2	5 из 9
Общая	Жилая	Кухня	Этаж

В продаже 3х квартира в кирпичном доме, и отличном районе АВАЛОН с развитой инфраструктурой. Она расположена в развитом районе, где есть всё необходимое для комфортной жизни: магазины, аптеки, остановки общественного транспорта, аллеи для прогулок, школы и детские сады. О квартире: - Видеонаблюдение по периметру дома - Современная детская площадка - В квартире выполнен ремонт с использованием современных материалов: - Напольное покрытие качественный - Прихожая частично кафель линолеум - С/У Кафель - Стены декоративные обои - Пластиковые окна - Натяжные потолки - В квартире нет порожков Юридически чистая: документы готовы, обременений нет. Номер объекта: #1/538501/22099

0 с 14.07.2025, обновлен 14.07.2025

Продавец: Собственник

Телефон: +79174810273

Характеристики
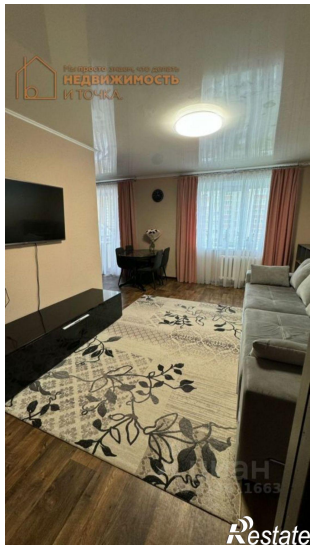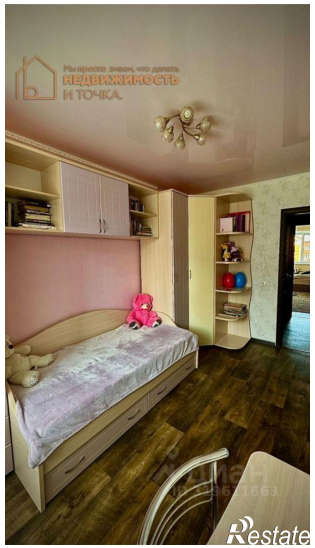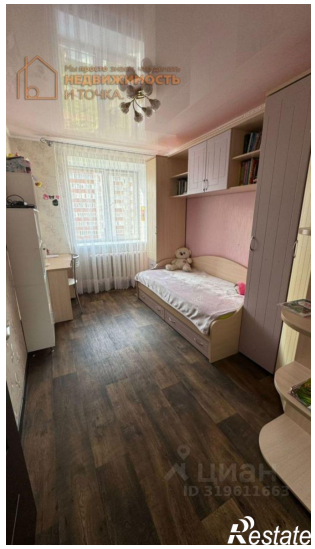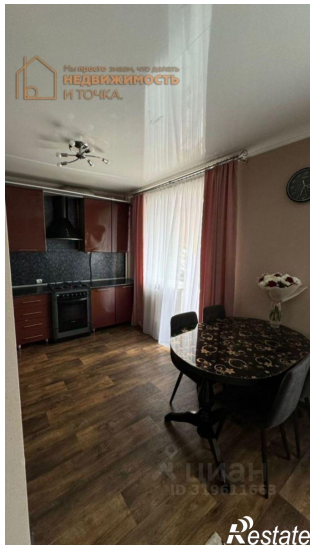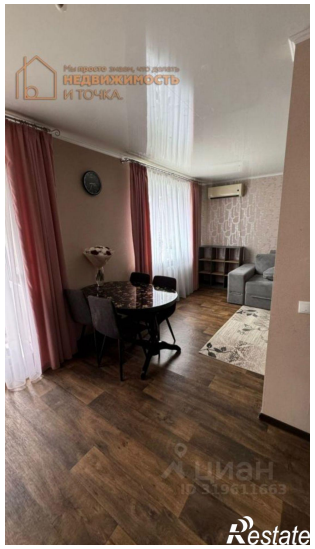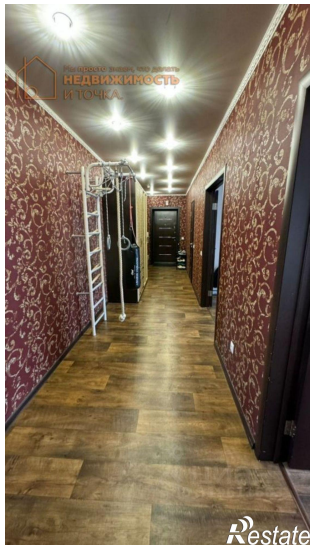
Количество комнат	3	Тип дома	кирпичный
Этаж	5	Этажей всего	9
Площадь жилая	48.50 кв. м	Площадь кухни	11.00 кв. м