Купить квартиру за 2 900 000 рублей на ул Дзержинского, 20

Республика Башкортостан, Городской округ Нефтекамск, Нефтекамск, ул Дзержинского, 20

2 900 000 Р
100 000Р за м^2

29.00 м^2	16.00 м^2	5.00 м^2	2 из 5
Общая	Жилая	Кухня	Этаж

Продам теплую, светлую квартиру, расположенную на втором этаже пятиэтажного дома. Рядом располагается прекрасный лес, школа 13, 14, дет. сады, аптеки, гипермаркеты, остановки общественного транспорта, КАРТИННАЯ ГАЛЕРЕЯ МИРАС. Преимущества квартиры: + с/у в кафеле; + комфортный и вместительный балкон; + потолки натяжные; + полы - ламинат, полы на кухне - кафель; + стены ровные; + кухонный гарнитур остается. В общем, квартира готова для проживания! Если остались вопросы, звоните! Показ в любое время, по предварительному звонку. Номер объекта: #1/537807/22099

0 с 08.07.2025, обновлен 08.07.2025

Продавец: Собственник

Телефон: +79191525101

Характеристики

Количество комнат	1	Тип дома	панельный
Этаж	2	Этажей всего	5
Площадь жилая	16.00 кв. м	Площадь кухни	5.00 кв. м

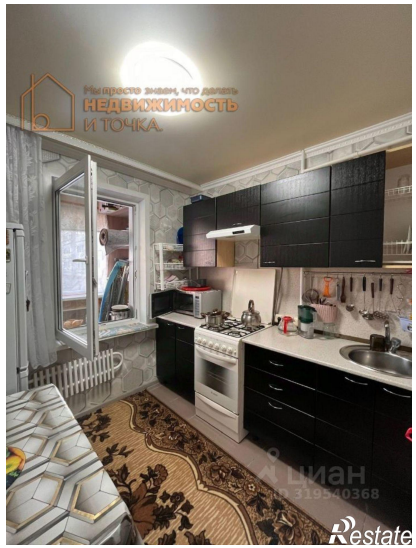
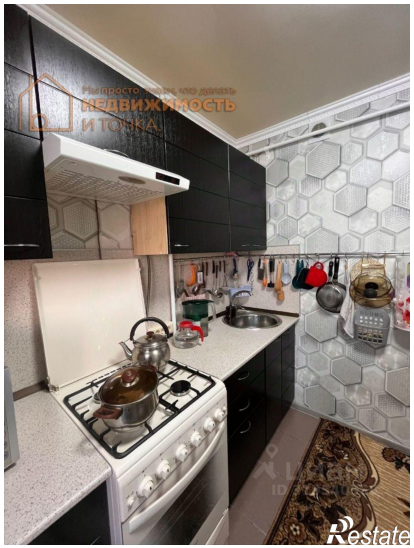

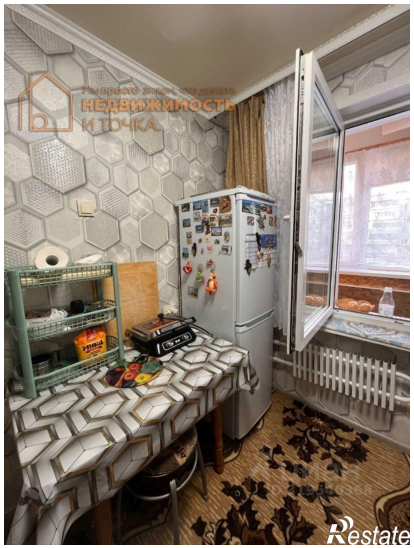
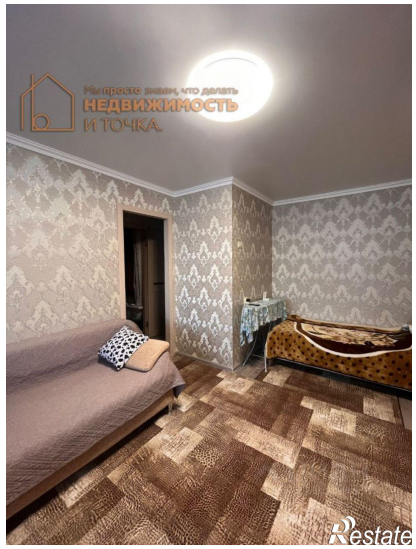
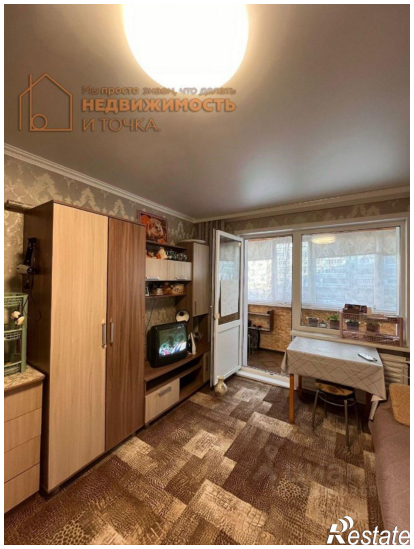
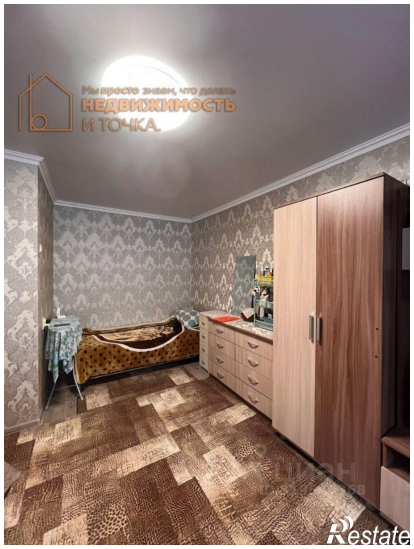

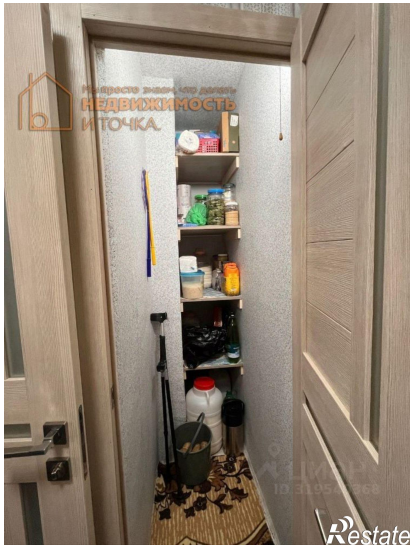
Мы просто знаем, что делать
НЕДВИЖИМОСТЬ
И ТОЧКА
Restate

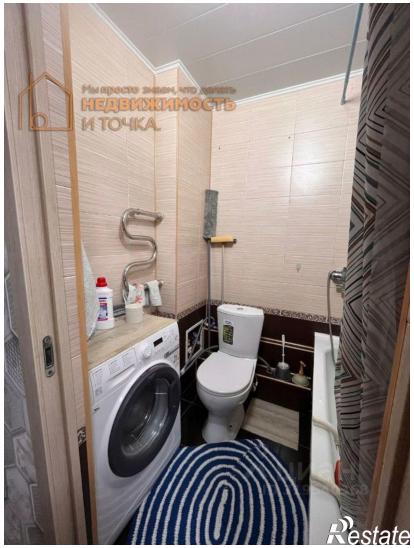
Мы просто знаем, что делать
НЕДВИЖИМОСТЬ
И ТОЧКА
Restate