Купить квартиру за 3 300 000 рублей на ул Дорожная, 19А

Республика Башкортостан, Городской округ Нефтекамск, Нефтекамск, ул Дорожная, 19А

3 300 000 Р
94 286Р за м^2

35.00 м^2	8.00 м^2	7 из 9
Общая	Кухня	Этаж

Состояние квартиры -хорошее- заезжай и живи(натяжные потолки, кафель в ванной, остается шкаф-купе, все что на фото остается включая гарнитур в кухне и вся техника), электрика по всей квартире и трубы поменяны. Дом находится во дворе, в дали от проезжей дороги, тихий двор, всегда есть место для парковки авто. Развитая инфраструктура-школы 2 и 5, детские сады, остановки, магазины, новая Полилингвальная школа многопрофильная школа- интернат Белем- все в шаговой доступности. документы готовы к сделке два взрослых собственника!

0 с 07.06.2025, обновлен 07.06.2025

Продавец: Воробьева Елена

Телефон: +79870421958

Характеристики
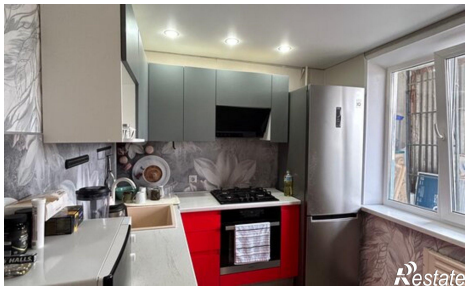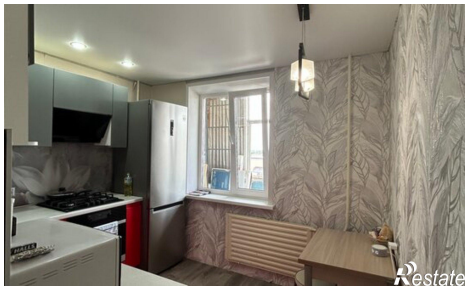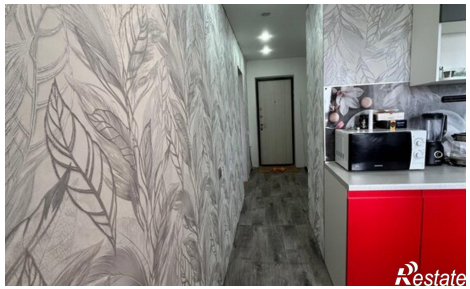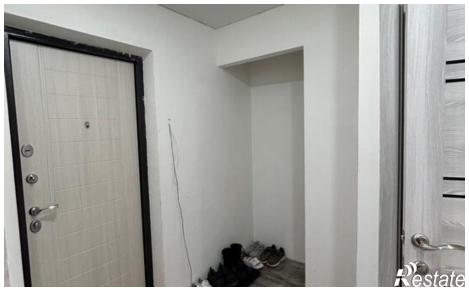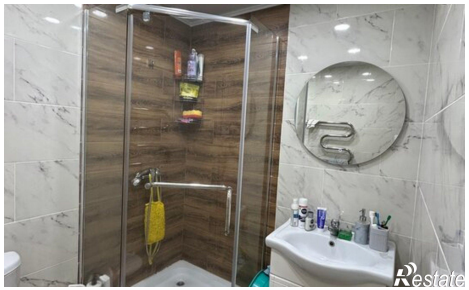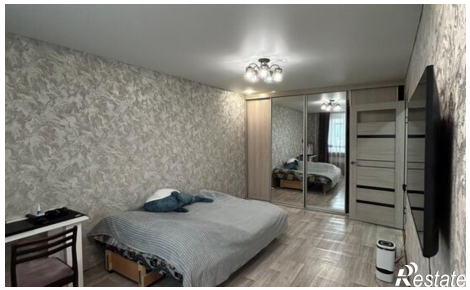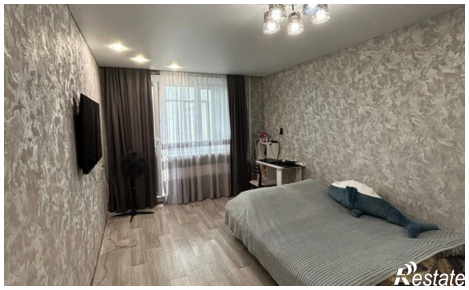
Количество комнат	1	Этаж	7
Этажей всего	9	Площадь кухни	8.00 кв. м