Купить квартиру за 7 500 000 рублей на ул Карла Маркса, 3

Республика Башкортостан, Городской округ Нефтекамск, Нефтекамск, ул Карла Маркса, 3

7 500 000 Р
113 636Р за м^2

66.00 м^2	12.00 м^2	5 из 5
Общая	Кухня	Этаж

Внимание!!! Продается уютная двухкомнатная квартира с индивидуальным отоплением! Квартира просторная и светлая, с продуманным дизайнерским ремонтом, где высота потолков достигает целых трёх метров! Дом кирпичный, расположен в тихом районе города с развитой инфраструктурой: рядом школа №12, детский садик №10, остановки общественного транспорта (маршрутки, автобусы), аптека и продуктовый магазин, центральный рынок, южный автовокзал. Для автомобилистов предусмотрен удобный подъезд ко двору и наличие свободных парковочных мест во дворе, установлен шлагбаум; Особенности жилья: - Общая площадь — 65,8 м²(простор); - Планировка удобная: изолированные комнаты и кухня-гостиная (14 м²), распашное расположение комнат (уют); - В квартире сделан качественный современный ремонт: линолеум, натяжные потолки, пластиковые окна ПВХ, чугунные радиаторы отопления, санузел отделан кафельной плиткой(красота); - Индивидуальное отопление позволяет самостоятельно регулировать температуру воздуха в помещении круглый год не зависимо от ЖКХ (комфорт); -Встроенный шкаф в прихожей до потолка, качественная встроенная техника на кухне остается новым владельцам(ПОДАРОК) -широкая застекленная лоджия, отличное место для отдыха после трудового дня (релакс); - возможность освоить зону чердака, для дополнительных кв.м ...

0 с 23.05.2025, обновлен 24.05.2025

Продавец: Айгуль Фанилевна

Телефон: +79659259402

Характеристики
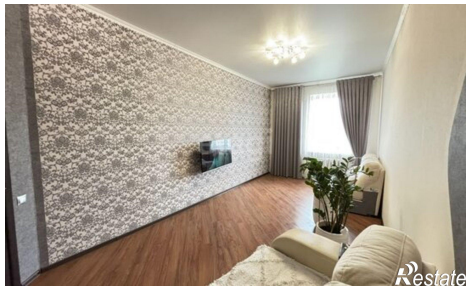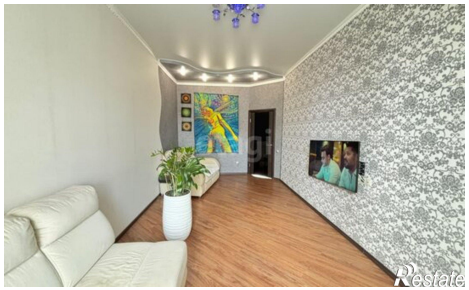
Количество комнат	2	Этаж	5
Этажей всего	5	Площадь кухни	12.00 кв. м